

DUSCHRINNEN

INNOVATIVES UND PFLEGELEICHTES
ABLAUFSYSTEM FÜR HOHE ÄSTHETISCHE
ANSPRÜCHE.



 ARTIGA

MADE BY TECE



MAXIMALE OPTISCHE WIRKUNG BEI GERINGEM MONTAGE-AUFWAND

Duschplätze folgen heute dem Trend von Reduktion und Gestaltungsfreiheit. Gefragt sind bodenebene Konstruktionen, die mit verschiedensten Materialien überbaut werden können. Das flexible System von ARTIGA nimmt Brauchwasser mit hoher Ablaufleistung diskret auf. Hoch ästhetische Design-Roste entfalten dabei ihre elegante Optik. Das System überzeugt durch sehr geringe Einbautiefe und eignet sich dank Sonderlängen optimal für nahezu jede Einbausituation – und bleibt dabei sehr montagefreundlich.

Das Duschrinnen-Programm von ARTIGA beinhaltet drei formschöne Design-Roste aus Edelstahl. Darüber hinaus ist eine Design-Fliesenmulde im Angebot, die zum Beispiel einfach mit den Fliesen des Duschplatzes bestückt werden können und auf diese Weise nahezu komplett mit dem Design der Umgebung verschmelzen. Dadurch wird der Ablauf beinahe unsichtbar. Zusätzliches Plus: Alle sichtbaren Teile sind äußerst pflegeleicht.

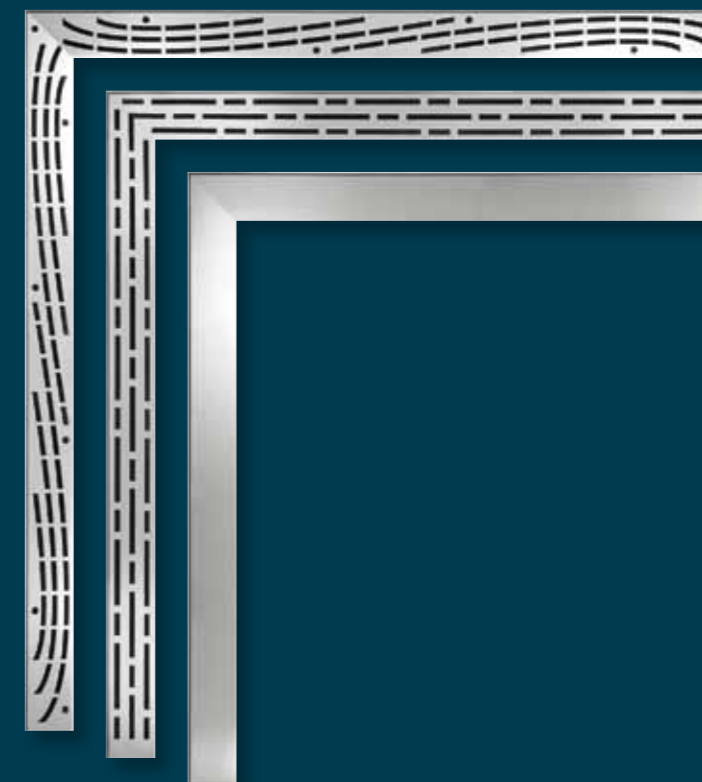

ARTIGA DESIGN PLATE DIE DEZENTE DESIGN- FLIESEN MULDE

Als wäre gar kein Ablauf da

Die innovative Design-Fliesenmulde kann mit jedem schneidbaren Material ganz nach Wunsch ausgelegt werden. Dadurch fügt sich die Ablaufmulde nahezu vollkommen ins vorhandene Design und Material des Duschenbodens ein.

Sechs verschiedene Längen, zuschneidbar und als Winkel.



Bitte geben Sie bei Bestellung die jeweilige Artikel-Nummer passend zur Rinnenlänge und Ausführung (Gerade/Winkel) an.

Länge	Gerade	Winkel
700 mm	600770ART	
800 mm	600870ART	
900 mm	600970ART	610970ART
1.000 mm	601070ART	611070ART
1.200 mm	601270ART	611270ART
1.500 mm	601570ART	611570ART

ARTIGA DESIGN STEEL II DER DEKORATIVE DESIGN-ROST

Weniger ist mehr

Puristischer Design-Rost mit polierter Oberfläche aus Edelstahl. Fügt sich voller Ästhetik in jedes Designbild ein und betont besonders eine geradlinige Optik, die dem Prinzip „Weniger ist mehr“ folgt.

Lieferbar in sechs unterschiedlichen Längen, gerade oder in Winkelausführung.



Bitte geben Sie bei Bestellung die jeweilige Artikel-Nummer passend zur Rinnenlänge und Ausführung (Gerade/Winkel) an.

Länge	Gerade	Winkel
700 mm	600782ART	
800 mm	600882ART	
900 mm	600982ART	610982ART
1.000 mm	601082ART	611082ART
1.200 mm	601282ART	611282ART
1.500 mm	601582ART	611582ART

ARTIGA DESIGN LINAS DER GERADLINIGE DESIGN-ROST

Optik pur

Das Ablaufgitter ist aus hochwertigem Edelstahl gefertigt und poliert. Die Ablauföffnungen sind gleichmäßig nach einer ruhigen Ordnung in den Rost eingefügt. Universelle Lösung für praktisch alle Design-Konzepte im Bad.

Sechs verschiedene Längen, gerade oder in Winkelausführung.



Bitte geben Sie bei Bestellung die jeweilige Artikel-Nummer passend zur Rinnenlänge und Ausführung (Gerade/Winkel) an.

Länge	Gerade	Winkel
700 mm	600710ART	
800 mm	600810ART	
900 mm	600910ART	610910ART
1.000 mm	601010ART	611010ART
1.200 mm	601210ART	611210ART
1.500 mm	601510ART	611510ART

ARTIGA DESIGN SWING DER DESIGN-ROST MIT SCHWUNG

Verspieltes Design

Der Design-Rost SWING weicht optisch von den Alternativen des Programms ab, da seine Ablauföffnungen kurvenreich und verspielt sind. Für eine fröhliche Optik und als interessanter Kontrast zu symmetrischen Formen.

Lieferbar in sechs Längen, gerade oder in Winkelausführung.



Bitte geben Sie bei Bestellung die jeweilige Artikel-Nummer passend zur Rinnenlänge und Ausführung (Gerade/Winkel) an.

Länge	Gerade	Winkel
700 mm	600712ART	
800 mm	600812ART	
900 mm	600912ART	610912ART
1.000 mm	601012ART	611012ART
1.200 mm	601212ART	611212ART
1.500 mm	601512ART	611512ART

DIE ARTIGA ABLAUFKONSTRUKTION IST EINFACH INSTALLIERBAR. TECHNISCH SAUBER, OPTISCH PERFEKT. LGA BAUART GEPRÜFT UND ÜBERWACHT.

Unabhängig von der Frage, welcher Design-Rost die Konstruktion am Ende ziert, gelingt die Montage von ARTIGA Duschrinnen immer problemlos. Sechs Schritte, die der Profi schnell beherrscht, schaffen die Grundlage für ein besonders ästhetisches Duscherlebnis.

Mittels verstellbaren Montagefüßen und unterschiedlich hohen Ablaufkörpern passt sich das System den verschiedenen Einbau-Anforderungen an und glänzt dabei mit geringer Einbautiefe. Durch die korrekte Handhabung aller Materialien und den Einsatz hochwertiger Dichtmanschetten ist die Ablaufkonstruktion dicht und sicher. Eine Schallschutzmatte sorgt dafür, dass der Duschvorgang nur sehr wenig Schall überträgt.

Qualität und Sicherheit des Systems wurden durch den TÜV Rheinland bestätigt, der das LGA-Zeichen „Bauart geprüft und überwacht“ verliehen hat. (Zertifikat Nr. 7310226)



1. ARTIGA Fliesenmulde mit Fliesenbelag
2. Rinnenkörper
3. Elastische Ausfugung
4. Fliesenkleber
5. Isolieranstrich
6. Dichtmanschette
7. Rinnenflansch mit Klebeband
8. Abziehbare Schutzfolie
9. Estrich
10. PE-Folie
11. Schallschutzmatte

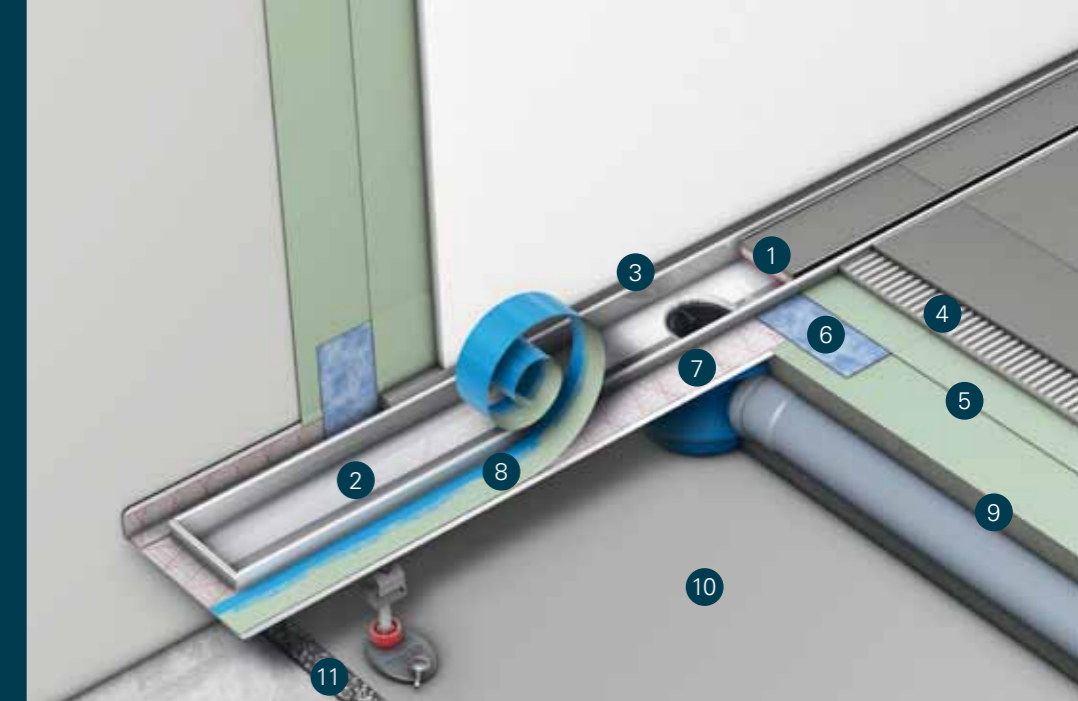

DUSCHRINNE MIT DICHTFLANSCH



Bitte geben Sie bei Bestellung die jeweilige Artikel-Nummer passend zur Rinnenlänge und Ausführung (Gerade/Winkel) an.

Rinnenlänge	Sichtmaß	Gerade	Winkel
700 mm	655 mm	600700ART	
800 mm	755 mm	600800ART	
900 mm	855 mm	600900ART	
1.000 mm	955 mm	601000ART	
1.200 mm	1.155 mm	601200ART	
1.500 mm	1.455 mm	601500ART	
900 x 900 mm	877,5 x 877,5 mm		610900ART
1.000 x 1.000 mm	977,5 x 977,5 mm		611000ART
1.200 x 1.200 mm	1.177,5 x 1.177,5 mm		611200ART
1.500 x 1.500 mm	1.477,5 x 1.477,5 mm		611500ART

ABLAUFVARIANTEN

Bauhöhe & Ablaufleistung	Bestellnummer (Ablauf)
67 mm, DN 40, 0,50 l/s	650004ART (seitlich)
95 mm, DN 50, 0,70 l/s	650000ART (seitlich)
120 mm, DN 50, 0,80 l/s	650001ART (seitlich)
148 mm, DN 70, 1,20 l/s „Max“	650002ART (seitlich)
65 mm, DN 50, 1,30 l/s	650003ART (senkrecht)

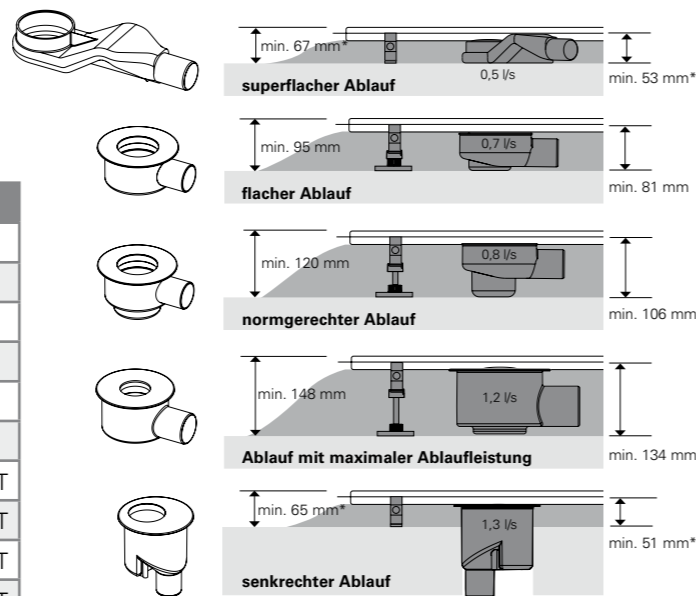

*ohne Montagefüße

SCHALLSCHUTZMATTE



Abmessung: 1250 x 1250 mm
Bestell-Nr: 660001ART

MONTAGEFÜSSE



Jeweils 4 Stück
Montagefüße 92–139 mm
Bestell-Nr. 660003ART

Montagefüße 137–184 mm
Bestell-Nr. 660004ART
(für Ablauf „Max“ 148 mm)

DER KORREKTE EINBAU DER ARTIGA DUSCHRINNEN

In sechs einfachen Schritten:

- A. Nivellierung (verstellbare Montagefüße siehe Zubehör)
- B. Ausrichten der Höhe mit der Wasserwaage
- C. Anschluss der Abwasserleitung
- D. Einbau der Duschrinne und Verfüllen mit Estrich
- E. Aufkleben der Dichtmanschette
- F. Aufbringen des Isolieranstrichs

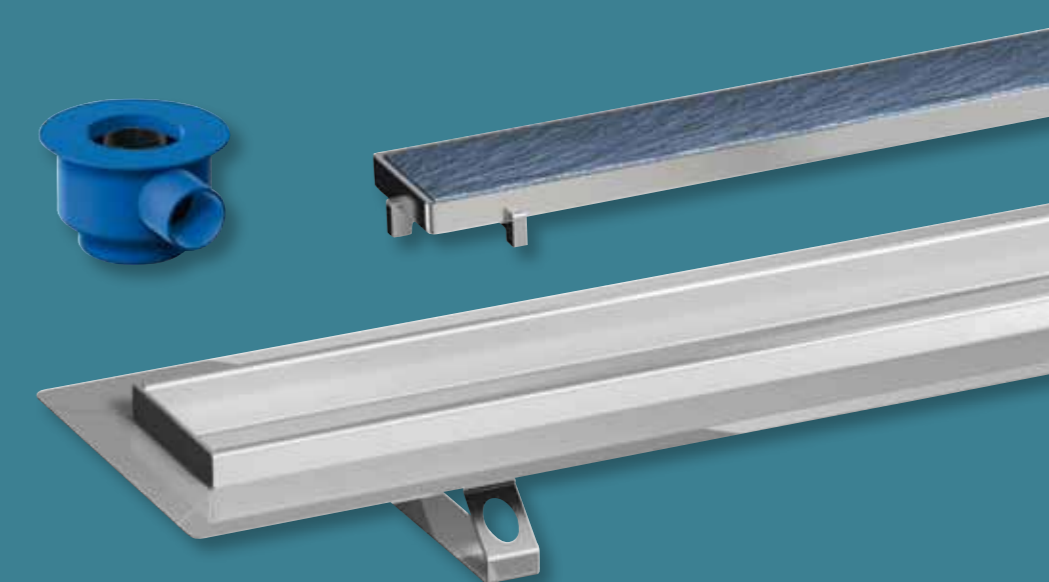

01139 Dresden badambiente, Kötzschenbroder Straße 139 | **01156 Dresden/Gompitz** Sanitär-Heinze Handelsges.mbH, Altnossener Straße 2-4 | **01920 Brauna** Köbig Baubedarf GmbH & Co. KG, Königsbrücker Straße 8 | **02977 Hoyerswerda** Dorow & Sohn KG, Ackerstraße 16 | **04103 Leipzig** Sanitär-Heinze Handelsges.mbH, Zwickauer Straße 54 | **04129 Leipzig** Lotter Metall GmbH + Co. KG, Bitterfelder Straße 1 | **04319 Leipzig-Engelsdorf** Dorow & Sohn KG, Knorrstraße 2 | **04347 Leipzig** badambiente, Föpplstraße 8 | **04552 Borna OT Zedtlitz** Lotter Metall GmbH & Co. KG, Zedtlitzer Dreieck 1 | **04626 Schmölln** Lotter Metall GmbH & Co. KG, Altenburger Straße 76 | **04720 Döbeln** badambiente, Ritterstraße 45 | **04758 Oschatz** Dorow & Sohn KG, Ulanenweg 2 | **06188 Landsberg** Wiedemann GmbH, Zörbiger Straße 4 | **06217 Merseburg** Hermann Bach GmbH & Co. KG, Ladegaststraße 3 | **06217 Merseburg** Lotter Metall GmbH & Co. KG, Brandisstraße 8 | **06295 Lutherstadt-Eisleben** Hermann Bach GmbH & Co. KG, Alleebreite 7 - 8 | **06406 Bernburg** Hermann Bach GmbH & Co. KG, Zepziger Weg 1 d | **06712 Zeitz** Eugen König GmbH, Hasselweg 10 | **09114 Chemnitz** Sanitär-Heinze Handelsges.mbH, Unger Park, Donauwörther Straße 3a | **09221 Chemnitz-Neukirchen** badambiente, Auenblick 2 | **09232 Hartmannsdorf** Lotter Metall GmbH & Co. KG, Ernst-Lässig-Straße 6 | **09235 Burkhardttsdorf OT Meinersdorf** Lotter Metall GmbH & Co. KG, Äußere Gewerbestraße 1 | **09247 Chemnitz-Röhrsdorf** badambiente, Querstraße 16 | **13439 Berlin** G. Lindenblatt + H.J. Gottzmann OHG Industrie-Management, Quickborner Straße 40 | **14712 Rathenow** LIGO Rathenow Industrie-Management, Grünauer Fenn 23 | **14959 Trebbin / OT Thyrow** WIEDEMANN GmbH, Ahornstraße 3 | **16816 Neuruppin** LIGO Neuruppin Industrie-Management, Friedrich-Bückling-Straße 11 | **17192 Waren/Müritz** Walter Wesemeyer GmbH, Heinrich-Seidel-Straße 10 | **18069 Rostock-Marienehe** Peter Jensen GmbH Vertriebszentrum Rostock, Am Fischereihafen 1a | **18209 Bad Doberan** Walter Wesemeyer GmbH, An der Gartenanlage 10 | **19061 Schwerin** Walter Wesemeyer GmbH, Carl-von-Linde-Straße 3 | **19306 Neustadt-Glewe** Friedrich Lange GmbH, Gewerbegebiet / Am Brenzer Kanal | **19322 Wittenberge** Gornig GmbH, Lenzener Straße 39 - 41 | **20257 Hamburg** thiele & fendel Hamburg GmbH & Co. KG, Charlottenstraße 26 - 28 | **20537 Hamburg** Peter Jensen GmbH, Bädershow-Küchenshow-ECOShow, Borgfelder Straße 19 | **21218 Seevetal** thiele & fendel Hamburg GmbH & Co. KG, Helmsweg 8 - 12 | **22305 Hamburg-Barmbek** Walter Wesemeyer GmbH, Wiesendamm 32 | **22309 Hamburg** LIGO Hamburg Industrie-Management, Schwarzer Weg 13 - 15 | **22339 Hamburg-Hummelsbüttel** Peter Jensen GmbH, Bädershow 2, Lademannbogen 14 | **22525 Hamburg-Altona** Walter Wesemeyer GmbH, Holstenkamp 54 - 56 | **22761 Hamburg** Friedrich Lange GmbH, Bornkampsweg 58 | **22962 Siek** Walter Wesemeyer GmbH, Jacobsrade 3 - 21 | **23560 Lübeck-Genin** Peter Jensen GmbH Vertriebszentrum Lübeck, Bei der Gasanstalt 3a | **23966 Wismar-Dammhusen** Peter Jensen GmbH Vertriebszentrum Wismar, An der Westtangente 2 | **24113 Kiel-Gaarden-Süd** Peter Jensen GmbH Vertriebszentrum Kiel, Tonberg 25 | **24118 Kiel** Friedrich Lange GmbH, Holzkoppelweg 8-12 | **24539 Neumünster** thiele & fendel Hamburg GmbH & Co. KG, Leinestraße 43 | **24837 Schleswig** Georg C., Ratsteich 17 | **24837 Schleswig** Peter Jensen GmbH Vertriebszentrum Schleswig, Heinrich-Hertz-Straße 42 | **24941 Flensburg** Georg C., Am Sophienhof 3 | **25524 Itzehoe** Peter Jensen GmbH Vertriebszentrum Itzehoe, Am Brookhafen 14 | **25746 Heide/Wesselin** Georg C., Von-Humboldt-Straße 2 | **25813 Husum** Georg C. Hansen GmbH & Co. KG, Marienhofweg 133-135 | **26123 Oldenburg** thiele & fendel Oldenburg GmbH & Co. KG, Nadorster Straße 226 | **26125 Oldenburg** Fritz Frieling GmbH, Langenweg 16-18 | **26316 Varel-Winkelsheide** Arnold Lammering GmbH & Co. KG Sanitär - Heizung - Fliesen, Emil-Heeder-Straße 1 | **26382 Wilhelmshaven** thiele & fendel Bremen GmbH & Co. KG, Oldebrügge-straße 21 | **26605 Aurich** Arnold Lammering GmbH & Co. KG Sanitär - Heizung - Fliesen, Jadestraße 3a | **27356 Rotenburg/Wümme** thiele & fendel Bremen GmbH & Co. KG, Industriestraße 6 | **27721 Ritterhude** thiele & fendel Bremen GmbH & Co. KG, Heidkamp 27 - 29 | **28199 Bremen** Wilhelm Koch GmbH, Paul-Feller-Straße 13 | **28199 Bremen** thiele & fendel Bremen GmbH & Co. KG, Duckwitzstraße 86 | **29227 Celle** Wiedemann GmbH & Co. KG, Hannoversche Heerstraße 88 a | **29410 Salzwedel** Gornig GmbH, Schillerstraße 82 | **29525 Uelzen** Gronig GmbH, Im Grund 6 | **30165 Hannover** Gerhard Küster GmbH, Neanderstraße 13 | **31137 Hildesheim** Stulle-Küster GmbH, Kaethe-Paulus-Str. 9 | **31137 Hildesheim** Hermann Bach GmbH & Co. KG, Hafenstraße 16 | **31157 Sarstedt** Wiedemann GmbH & Co. KG, Wiedemannstraße 1 | **31582 Nienburg** Wiedemann GmbH & Co. KG, Hannoversche Straße 154 | **31655 Stadthagen** Klocke & Lingemann GmbH & Co. KG, Bahnhofstraße 60 | **31675 Bückeburg** Wiedemann GmbH & Co. KG, Röcker Feld 3 | **31737 Rinteln** Klocke & Lingemann GmbH & Co. KG, Braasstraße 33 | **31785 Hameln** WIEDEMANN GmbH & Co. KG, Stüvestraße 42 | **32107 Bad Salzuflen** Kölling GmbH & Co. KG, Am Zubringer 10 | **32312 Lübbecke** Wilhelm Koch GmbH, Jockweg 32 | **32427 Minden** Klocke & Lingemann GmbH & Co. KG | Ringstraße 18 | **32427 Minden** Elmer GmbH & Co. KG Warendorf, Ringstraße 73 | **32756 Detmold** Wegener GmbH & Co. KG, Sprottauer Straße 41 | **32758 Detmold** Elmer GmbH & Co. KG Warendorf, Am Windbusch 3 | **33098 Paderborn** Wegener GmbH & Co. KG, Kolberger Straße 3-14 | **33100 Paderborn** Elmer GmbH & Co. KG Warendorf, Herlestraße 5 | **33332 Gütersloh** Hermann Bach GmbH & Co. KG, Wiedenbrücker Straße 16 | **33332 Gütersloh** Wilhelm Koch GmbH, Verler Straße 244 | **33334 Gütersloh** badambiente, Hülsbrockstraße 79 | **33609 Bielefeld** Wiedemann GmbH & Co. KG, Herforder Straße 221 | **33647 Bielefeld** Elmer GmbH & Co. KG Warendorf, Arthur-Ladebeck-Straße 114 | **34117 Kassel** Walter Linss Nachf. GmbH, Schillerstraße 50-52 | **34454 Bad Arolsen** Wegener GmbH & Co. KG, Ostpreußenstraße 57 | **34613 Schwalmstadt-Treysa** Wilhelm Felden und Kaiser & Roth KG Handels-GmbH u. Co., Friedrich-Ebert-Straße 75 a | **35039 Marburg/Lahn** Wilhelm Felden und Kaiser & Roth KG Handels-GmbH u. Co., Neue Kasseler Straße 68 | **35398 Gießen** Walter Linss Nachf. GmbH, Karl-Benz-Straße 3a | **35685 Dillenburg-Manderbach** Eisen-Fischer GmbH & Co. KG, Studio baden + heizen, Im Faulchen 2 | **37079 Göttingen** Hermann Bach GmbH & Co. KG, Florenz-Sartorius-Straße 3 | **37079 Göttingen** Wiedemann GmbH & Co. KG, Adolf-Hoyer-Straße 4 | **37269 Eschwege** Hermann Bach GmbH & Co. KG, Thüringer Straße 25 | **37308 Bad Heiligenstadt** Walter Linss Nachf. GmbH, Brüder-Grimm-Straße 1 | **37671 Höxter** Wegener GmbH & Co. KG, Corveyer Allee 25a | **37691 Boffzen** Hermann Bach GmbH & Co. KG, Bahnhofstraße 23 | **38112 Braunschweig** Gornig GmbH, Hansestraße 75 | **38122 Braunschweig** Wiedemann GmbH & Co. KG, Friedrich-Seele-Straße 6 | **38644 Goslar** Gornig GmbH, Alte Heerstraße 2

38644 Goslar Wiedemann GmbH & Co. KG, Gerhard-Weule-Straße 5 | **38855 Wernigerode** Gornig GmbH, Zaunwiese 2 | **39288 Burg** Wiedemann GmbH, Pappelweg 1 | **39576 Stendal** Gornig GmbH, Osterburger Straße 64 | **40231 Düsseldorf** badambiente, Posener Straße 156 | **40233 Düsseldorf** Zimmer und Kellermann GmbH, Ronsdorfer Straße 135 | **40667 Meerbusch** badambiente, Düsseldorfer Straße 88 | **41068 Mönchengladbach** Menge GmbH & Co. KG, Schleswiger Straße 9 | **41516 Grevenbroich** Menge GmbH & Co. KG, Langwadener Straße 42 | **41542 Dormagen** Elmer GmbH & Co. KG Dormagen, Otto-Schott-Straße 1 | **41812 Erkelenz** Menge GmbH & Co. KG, Straßburger Allee 14 | **42285 Wuppertal** badambiente, Friedrich-Engels-Allee 155 | **44135 Dortmund** Elmer GmbH & Co. KG Bönen, Heiliger Weg 58 c | **44139 Dortmund** badambiente im Inhouse, Rosemeyer-Straße 14 | **44145 Dortmund** Faustmann & Rodenkirchen, Nordstraße 23–25 | **44805 Bochum** badambiente, Harpener Feld 28 | **44809 Bochum** Elmer GmbH & Co. KG Bottrop, Seilfahrt 95 | **45326 Essen** Elmer GmbH & Co. KG Bottrop, Weigelwerkstraße 1 - 3 | **45475 Mülheim** Elmer GmbH & Co. KG Bottrop, Langekamp 9 | **45478 Mülheim** badambiente, Weseler Straße 41–45 | **45527 Hattingen** Elting GmbH, An der Becke 11 | **45659 Recklinghausen** Elmer GmbH & Co. KG Bottrop, Westring 57 | **45711 Datteln** badambiente, Emscher-Lippe-Straße 2–4 | **45721 Haltern am See** Elting GmbH, Annabergstraße 156 | **45739 Oer-Erkenschwick** Elting GmbH, Westfalenring 28 | **45770 Marl** badambiente, Rostocker Straße 4 | **45891 Gelsenkirchen** Elmer GmbH & Co. KG Bottrop, Emscher Straße 56 a | **46240 Bottrop** Elmer GmbH & Co. KG Bottrop, Industriestraße 44 | **46325 Borken** Elmer GmbH & Co. KG Bottrop, Otto-Hahn-Straße 45 | **46342 Velen-Ramsdorf** Elting GmbH, Südring 46 | **46395 Bocholt** Elmer GmbH & Co. KG Bottrop, Am Gut Baarking 3 | **46485 Wesel** badambiente, Werner-von-Siemens-Straße 9 | **47167 Duisburg** badambiente, Theodor-Heuss-Straße 59 | **47533 Kleve** badambiente, Flutstraße 41 | **47533 Kleve** Elmer GmbH & Co. KG Bottrop, Fujistraße 2 | **47608 Geldern** Elmer GmbH & Co. KG Bottrop, Max-Planck-Straße 45 | **47805 Krefeld** Zimmer und Kellermann GmbH, Ritterstraße 5 | **48153 Münster** badambiente im Fliesen-Centrum Linnenbecker, Siemensstraße 60 | **48155 Münster** badambiente, Fridtjof-Nansen-Weg 10 | **48155 Münster** Elmer GmbH & Co. KG Warendorf, Dornierweg 16 | **48165 Münster** Fritz Frieling GmbH, Zum Kaiserbusch 10 | **48231 Warendorf** Elmer GmbH & Co. KG Warendorf, Dr.-Rau-Allee 81 | **48249 Dülmen** badambiente, An der Lehmkuhle 51 | **48249 Dülmen** Elting GmbH, Wierlings Esch 1 | **48268 Greven** Elting GmbH, Hansaring 148 | **48282 Emsdetten** Elmer GmbH & Co. KG Rheine, Moorbrückenstraße 39 | **48431 Rheine** Wilhelm Koch GmbH, Sprickmannstraße 77 - 87 | **48432 Rheine** Fritz Frieling GmbH, Am Stadtwalde 19 | **48432 Rheine** Elmer GmbH & Co. KG Rheine, Röntgenstraße 37 | **48465 Schüttorf** Arnold Lammering GmbH & Co. KG Sanitär - Heizung - Fliesen, Industriestraße 15 | **48465 Schüttdorf** Arnold Lammering GmbH & Co. KG Sanitär - Heizung - Fliese, Industriestraße 15 | **48527 Nordhorn** Elmer GmbH & Co. KG Rheine, Alfred-Mozer-Straße 9 | **48529 Nordhorn** Wilhelm Koch GmbH, Berliner Straße 11 | **48607 Ochtrup** Elmer GmbH & Co. KG Rheine, Buschlandweg 1 (Laurenzstr.) | **48683 Ahaus** badambiente, von-Braun-Straße 17–19 | **48683 Ahaus** Elting GmbH, Dieselstraße 20 | **49078 Osnabrück** Elmer GmbH & Co. KG Warendorf, An der Blankenburg 43 | **49084 Osnabrück** badambiente, Großhandelsring 2 | **49084 Osnabrück** Wilhelm Koch GmbH, Am Huxmühlenbach 7 | **49084 Osnabrück** Wiedemann GmbH & Co. KG, Hannoversche Straße 52 | **49393 Lohne** Fritz Frieling GmbH, Gewerbering 5 | **49525 Lengerich** Fritz Frieling GmbH, Fritz-Reuter-Straße 25–27 | **49661 Cloppenburg** Elmer GmbH & Co. KG Rheine, Max-Planck-Straße 7 | **49716 Meppen** Elmer GmbH & Co. KG Rheine, Industriestraße 16 | **49716 Meppen** Arnold Lammering GmbH & Co. KG Sanitär - Heizung - Fliesen, Riedemannstraße 2 | **50321 Brühl** Engelbert Fußel GmbH & Co. KG, Janshof 6 | **50969 Köln** Elmer GmbH & Co. KG Köln, Gottesweg 56 - 62 | **51381 Leverkusen-Fixheide** Elmer GmbH & Co. KG Köln, Schlebuscher Straße 95 | **51465 Bergisch-Gladbach** Elmer GmbH & Co. KG Köln, Tannenbergsstraße 26/33 | **52070 Aachen** Elmer GmbH & Co. KG Köln, Jülicher Straße 425 | **53119 Bonn** Schmitz Haustechnik GmbH & Co. KG, Ellerstraße 67 - 69 | **54595 Prüm** Eugen König GmbH, Jakob-Fugger-Straße 1 | **55120 Mainz** J. N. Köbig GmbH, Rheinallee 161 | **55129 Mainz-Hechtsheim** Eugen König GmbH, August-Horch-Straße 24 | **55232 Alzey** J. N. Köbig GmbH, Robert-Bosch-Straße 1–3 | **55545 Bad Kreuznach** Eugen König GmbH, Brückes 30 + 32 | **56070 Koblenz-Lützel** J. N. Köbig GmbH, Friedrich-Mohr-Straße 11 | **56070 Koblenz** Eugen König GmbH, Friedrich-Mohr-Straße 13 + 15 | **56235 Ransbach-Baumbach** Menningen Haustechnik GmbH, Industriegebiet Rohr | **56288 Kastellaun** Julius Zimmer GmbH & Co. KG, Auf Dornbruch 9 | **56564 Neuwied** Eisen-Häss GmbH, Danziger Straße 5 | **56727 Mayen** Schmitz Haustechnik GmbH & Co. KG, Eichenstraße 45 | **57413 Finnentrop** Tigges + Zepke GmbH & Co. KG, Baumschulweg 7 | **57462 Olpe** Tigges + Zepke GmbH & Co. KG, Bruchstraße 52 | **57610 Altenkirchen** Kuss GmbH Fachgroßhandel, Kumpstraße 54 - 58 | **58239 Schwerte** Elting GmbH, Binnerheide 34 | **58454 Witten** Faustmann & Rodenkirchen, Frankensteiner Straße 16 | **58515 Lüdenscheid** Elmer GmbH & Co. KG Bönen, Jüngerstraße 16 | **58706 Menden** Elmer GmbH & Co. KG Bönen, Fröndenberger Straße 68 | **59067 Hamm** badambiente, Küferstraße 24 | **59067 Hamm** Fritz Frieling GmbH, Wilhelmstraße 196–198 | **59069 Hamm** Fritz Frieling GmbH, Oberster Kamp 10 | **59199 Bönen** Elmer GmbH & Co. KG Bönen, Rudolf-Diesel-Straße 1 | **59348 Lüdinghausen** Elmer GmbH & Co. KG Warendorf, Hans-Böckler-Straße 3 | **59494 Soest** Elmer GmbH & Co. KG Bönen, Senator-Schwartz-Ring 11 | **59494 Soest** Franz Kerstin Haustechnik GmbH & Co. KG, Clevische Straße 8 - 10 | **59557 Lippstadt** Fritz Frieling GmbH, Nikolaus-Otto-Straße 7a | **59557 Lippstadt** Hermann Bach GmbH & Co. KG, Am Mondschein 30 | **60389 Frankfurt** J. N. Köbig GmbH, Friedberger Landstraße 308 | **60437 Frankfurt am Main** Eugen König GmbH, Heinrich-Lanz-Allee 36 | **61250 Usingen** Eisen-Fischer GmbH & Co. KG, Studio baden + heizen, Am gebackenen Stein 2 | **63741 Aschaffenburg** Sanitär-Heinze GmbH, Goldbacher Straße 93 | **65203 Wiesbaden** J. N. Köbig GmbH, Rheingaustraße 74–76 | **65555 Limburg-Offheim** Eisen-Fischer GmbH & Co. KG, Studio baden + heizen, Limburger Straße 47 | **65582 Diez/Lahn** Diener GmbH & Co. DIEGRO KG, Industriestraße 22 - 24 | **66482 Zweibrücken** Eugen König GmbH, Am Güterbahnhof 8 | **67304 Eisenberg** J. N. Köbig GmbH, Rudolf-Diesel-Straße 1–3 | **67346 Speyer** Christoph Ufer GmbH, Bad & Design Galerie Speyer, Hasenpfeiler Weide 4 | **67547 Worms** Eugen König GmbH, Scheidtstraße 17 | **67549 Worms** Otto Korn GmbH, Alzeyer Straße 37

67657 Kaiserslautern Kopp & Krauss GmbH & Co. KG, Ludwigstraße 36 | **68165 Mannheim** Ludwig Leiner KG, Amerikanerstraße 1-7 | **70469 Stuttgart** Heinrich Taxis Sanitär GmbH, Bludener Straße 37 | **71263 Weil der Stadt-Merkl**. Schindele GmbH, Hauptstraße 60 | **71522 Backnang** Gebr. Lotter KG, Blumenstraße 12 | **71631 Ludwigsburg** Gebr. Lotter KG, Waldäcker 15 | **71634 Ludwigsburg** Sanitär Vöhringer GmbH, Teinacher Straße 37-41 | **72270 Baiersbronn** Schindele GmbH, Uferweg 41 | **72622 Nürtigen** Birk GmbH, Ausstellung im Meister-max, Metzinger Straße 47 | **72764 Reutlingen** Heinrich Taxis Sanitär GmbH, Erwin Seiz Straße 19 | **72766 Reutlingen** Sanitär-Bez GmbH, Am Heilbrunnen 122 - 124 | **73457 Essingen** Heinrich Taxis GmbH & Co. KG, Daimler Straße 13 | **73765 Neuhausen/Filder** Ottenbruch GmbH & Co. KG, Schurwaldstraße 19 | **74172 Neckarsulm** C. Schrade GmbH, Rötelstraße 31 | **74564 Crailsheim** Heinrich Taxis Sanitär GmbH, Haller Straße 201 | **74564 Crailsheim** Eisen Seegerer GmbH, Hofäckerstraße 5 | **74722 Buchen (Odenwald)** Edelmann Sanitär- und Heizungszentrum GmbH, Walldürner Straße 42 | **74889 Sinsheim** C. Schrade GmbH, Neulandstraße 13 | **75179 Pforzheim** Schindele GmbH, Karlsruher Straße 24 | **76646 Bruchsal** Heinrich Taxis Sanitär GmbH, Paul-Gerhardt-Straße 6 | **76829 Landau** Christoph Ufer GmbH, Am Schänzel 2 | **78224 Singen** F. X. Ruch KG, Industriestraße 11-15 | **78467 Konstanz** Sanitär Keller GmbH & Co. KG, Der Sprung ins Bäder + Wellnessparadies, Fritz-Arnold-Straße 1 | **78628 Rottweil** Birk GmbH, Rheinwaldstraße 10 | **79761 Waldshut-Tiengen** Thermpac GmbH, Karl-Benz-Straße 17a | **80333 München** Josef Pössl GmbH, Augustenstraße 65 | **80807 München** Ludwig Theodor Meyer & Co. GmbH, Ingolstädter Straße 12 | **81379 München** Thermoquell Börner GmbH + Co, Machtlfinger Straße 21 | **82362 Weilheim** Ludwig Theodor Meyer & Co. GmbH, Holzhofstraße 2 | **83024 Rosenheim** J. N. Kreiller KG, Pichlmayrstraße 11 | **83026 Rosenheim** Sanitär-Heinze KG, Kirchenweg 43 | **83278 Traunstein** J. N. Kreiller KG, Industriestraße 2 | **83395 Freilassing** Sanitär-Heinze KG, Görlitzer Straße 10 | **83607 Holzkirchen** Sanitär-Heinze KG, Gewerbering 5 | **84030 Landshut** Gerhard Mann GmbH & Co. KG, Benzstraße 13 | **84478 Waldkraiburg** J. N. Kreiller KG, Traunreuter Straße 6 | **85053 Ingolstadt** Börner + Co, Messerschmittstraße 5 | **85356 Freising** Sanitär-Heinze KG, Clemensänger-Ring 6 | **85757 Karlsfeld** Hermann Gittfried GmbH & Co. KG Fachgroßhandel für Haustechnik, Dieselstraße 18 | **86720 Nördlingen** Eisen-Fischer GmbH, Hofer Straße 3 | **86899 Landsberg** Ludwig Theodor Meyer & Co. GmbH, Lechwiesenstraße 9 | **87437 Kempten** Konrad Kleiner GmbH & Co. KG, Bleicherstraße 10 | **87600 Kaufbeuern** Konrad Kleiner GmbH & Co. KG, Moosmangstraße 18 | **87700 Memmingen** Birk GmbH & Co. KG, Schlachthofstraße 42 | **87719 Mindelheim** Konrad Kleiner GmbH & Co. KG, Kurt-Kleiner-Straße 1 | **88131 Lindau** Birk GmbH & Co. KG, Ausstellung im Salone No4, Peter-Dornier-Straße 4 | **89081 Ulm/Donau** klowa Klopfer + Wannenwetsch GmbH & Co. KG, Hörvelsinger Weg 15 | **89518 Heidenheim** Birk GmbH Wilhelmstraße 130 | **89520 Heidenheim** Fischer Sanitär-Baubedarf GmbH & Co. KG, Badenbergsstraße 16 | **89584 Ehingen** Konrad Kleiner GmbH & Co. KG, Albert-Einstein-Straße 12 | **90431 Nürnberg** G. Hoffmann GmbH & Co. KG, Edisonstraße 77 | **90482 Nürnberg** Sanitär-Heinze GmbH, Freiligrathstraße 30 | **92637 Weiden/Opf.** Eisen-Knorr AG Fachgroßhandel für Sanitär und Heizung, Pressather Straße 41-49 | **92637 Weiden** G. Hoffmann GmbH & Co. KG, Parksteiner Straße 53 | **93055 Regensburg** Sanitär-Heinze KG, Irlmuth 2a | **94315 Straubing-Hafen** Sanitär-Heinze KG, Europaring 1 | **95326 Kulmbach** Georg Heinlein GmbH, Lichtenfelser Straße 61 - 65 | **96103 Hallstadt** Börner GmbH + Co, Bamberg, Biegenhofstraße 18 | **97082 Würzburg** Sanitär-Heinze GmbH, Mainaustraße 51a | **97424 Schweinfurt** Sanitär-Heinze GmbH Fachgroßhandel für Haustechnik, Rudolf-Diesel-Straße 28 | **97980 Bad Mergentheim** Sanitär-großhandel Edelmann GmbH, Herrenwiesenstraße 14 | **99098 Erfurt-Hochstedt** Eisen-Fischer GmbH & Co. KG, Studio baden + heize, In der Hochstedter Ecke 4 | **99734 Nordhausen** Hermann Bach GmbH & Co. KG, Kommunikationsweg 9 | **99734 Nordhausen** Wiedemann GmbH, An der Helme 15 | **99869 Schwabhausen** Walter Linss Nachf. Gotha GmbH, Am Steinig 1 | **A-1190 Wien** Sanitär-Heinze Handelsges.mbH, Muthgasse 56-68 | **A-3100 St. Pölten** Sanitär-Heinze Handelsges. mbH, Mariazeller Straße 256 | **A-4050 Linz** Sanitär-Heinze Handelsges.mbH, Rubensstraße 40 | **A-5013 Salzburg** Sanitär-Heinze Handelsges.mbH, Franz-Sauer-Straße 40 | **A-6020 Innsbruck** Sanitär-Heinze Handelsges.mbH, Hallerstraße 176 | **A-6858 Schwarzach** Birk GmbH, Gutenbergsstraße 2/1 | **F - 67500 Haguenau** Schindele succursale France, 18 f, rue de la Ferme Claus | **L-2549 Luxembourg** NEUBERG S. A., 39, rue Jacques Stas | **L-4281 Esch/Alzette** NEUBERG S. A., 6, rue Portland | **NL-7556 BS Hengelo** ARNOLD LAMMERING Sanitair en Verwarming B. V., Höltersweg 81



www.unionhaustechnik.de